

MODELO FP2000



ROYAL
PRESTIGE®

TM

FRESCAPURE™

SISTEMA DE FILTROS DE AGUA



MANUAL DE USO Y CUIDADO

Preguntas o Comentarios: 1-800-279-3373
De 8am-5pm Hora Centro

IMPORTANTE: LEA Y GUARDE ESTAS INSTRUCCIONES

INTRODUCCIÓN

Felicidades por la compra de su Sistema de Filtro para la Ducha FrecaPure™! Usted ha tomado un paso positivo para mejorar la condición del agua de su ducha.

El filtro para la ducha FrescaPure™ reduce significativamente el cloro del agua de su ducha. No se sorprenda al ver la diferencia que experimentará en sus duchas.

Usted podrá notar que respira con mayor facilidad, usa menos jabón y acondicionador, notará que su cabello y su piel se sienten más suaves. Además, condiciones comunes en la piel, como las irritaciones provocadas por el cloro como inchasos, picazón y resequeidad, prácticamente desaparecerán.

El sistema de Filtro para la Ducha FrecaPure™ es tan avanzado que el residuo de jabón que se acumula en las superficies se reducirán. Usted ha hecho una inversión inteligente. Ahora, por favor tome unos minutos adicionales para completar la lectura de este manual, para que así tome ventaja de todo lo que el Sistema de Filtro para la Ducha FrecaPure™ tiene para ofrecer!

GUÍA IMPORTANTE DE USO

1. Para que el sistema siga funcionando devidamente, asegúrese siempre de usar partes de reemplazo Genuinas, Cartucho original de Royal Prestige Los Cartuchos de reemplazo pueden ser comprados de su Representante de Royal Prestige Independiente. Para información sobre compras usted también puede llamar al Centro de Servicio al Consumidor de Royal Prestige al 1-800-279-3373.
2. La capacidad actual de su Cartucho quizás varíe. Esto se puede deber a la cantidad de contaminantes que exista en su suministro de agua. Reemplace los Cartuchos, cuando ocurra cualquiera de los siguientes:
 - Cada tres meses
 - El flujo de agua disminuye
 - Cuando usted nota que el agua tiene un olor diferente
 - Cuando la capacidad del Cartucho ha sido alcanzada
3. Lea este manual completamente antes de cualquier intento en instalar o usar este producto.
4. Para uso de agua fría y de suministro potable solamente.
5. La instalación de este producto debe cumplir con las leyes y regulaciones estatales y locales. Refiérase a su agencia local para más detalles.

6. Los contaminantes y otras sustancias quitadas o reducidas por este producto no necesariamente están en el agua de todos los usuarios.

ESPECIFICACIONES DE OPERACIÓN

Instalación	Ducha
EPA Número de Establecimiento	63018-NV-001
Capacidad	10,000 galones
Cartucho de Reemplazo	RC-20-FP
Promedio de Flujo de aproximadamente a 60 psi	2.5 galones/minutos
Armazón de Construcción	Alto Impacto ABS
Presión Máxima de Trabajo	100psig (689.5 kPa)
Operación Máxima de Temperatura	160° F/ 71° C
Operación Mínima de Temperatura	34° F/ 1° C

DIRECTORIO DE PARTES REEMPLAZABLES

FRESCAPURE™ SHOWER FILTER

ITEM	NUMERO DE LA PARTE	DESCRIPCIÓN
1	N/A	Brazo de la ducha
2	4-301-0007	Empaquetadura
3	3-201-0007	Piñon
4	4-101-0017	Armazon del Filtro
5	4-500-0020	Pre-filtro
6	0010-10-01	Cartucho
7	4-401-0030	Anillo Doble
8	4-101-0018	Base del Filtro
9	0010-10-05	Agarradera de la Ducha
10	3-501-0020	Eganche Giratorio
11	0010-06-04	Manguera

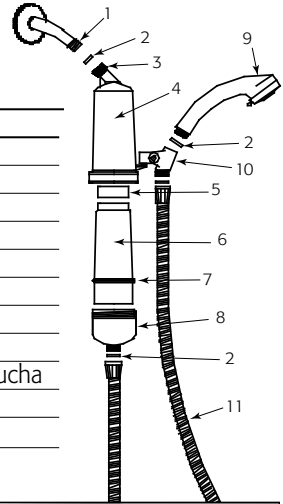

COLOCACIÓN E INSTALACIÓN

1. Remueva la cabeza de la ducha, girándolo en el sentido del reloj.
2. Inserte la empaquetadura en el collar localizado en el armazón del filtro. Coloque el collar, girándolo en sentido del reloj, en el brazo de la ducha hasta que esté ajustado. No lo ajuste demasiado.



Precauciones: La rosca del brazo de la ducha puede cortar la empaquetadura si no se instala apropiadamente. Esto puede causar que gotee alrededor del collar. Si el goteo persiste, use una cinta de teflón proveída. Enrolle la cinta alrededor de la rosca del brazo de la ducha 1 _ vez. Trate de colocar el collar en sentido del reloj nuevamente hasta que esté ajustado. Pero no lo ajuste demasiado.

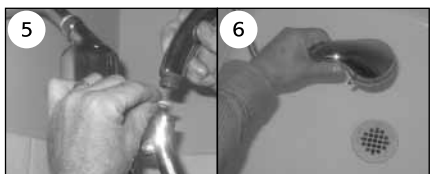
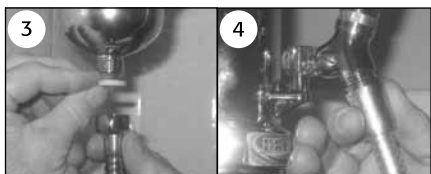

3. Inserte la empaquetadura al final de la manguera y gírela en sentido del reloj a la base del filtro.
4. Inserte la empaquetadura en el otro extremo de la manguera y ajústela en el enganche giratorio.
5. Inserte la empaquetadura en el enganche giratorio y enrosque la agarradera de la ducha al enganche.
6. Abra el agua fría y coloque la agarradera de la ducha directamente sobre el drenaje. Cuando el agua que filtró este limpia, inspeccione que no haya ninguna gotera entre las conexiones.

IMPORTANTE: Mientras esta sosteniendo la agarradera de la ducha para que el agua salga al drenaje, deje pasar unos minutos para que el agua ingrese al armazón del filtro. Cuando use el sistema por primera vez, deje correr el agua por el drenaje, hasta que esté clara. Esto removerá cualquier partícula de carbono que haya quedado del proceso de fabricación, expulsará aire atrapado y permitirá que su Cartucho esté en condiciones para su uso normal. Este procedimiento se debe seguir cada vez que un Cartucho nuevo sea instalado.

7. Inspeccione que no haya ninguna gotera entre las conexiones. (Si agua gotea, refiérase a la sección: Precauciones, localizada bajo el título Colocación e Instalación de este manual)
8. Cierre el agua y conecte la agarradera de la ducha en el armazón de la ducha y alinéelo.

¡Felicidades! Su nuevo Sistema de Filtro para la Ducha FrecaPure™ está listo para su uso.

NOTA: Su Sistema de Filtro para la Ducha FrecaPure™ está diseñado con cinco rociadores ajustables, según su gusto. Para cambiarlos de uno al otro, simplemente gire el regulador localizado en la agarradera de la ducha.

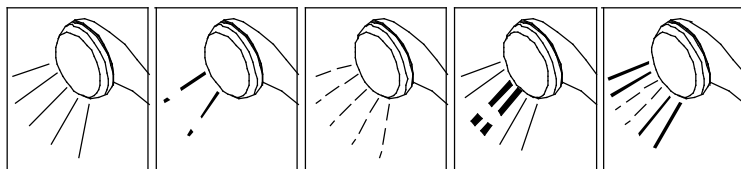
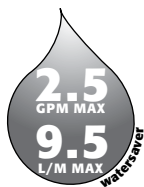

ROCIADOR
COMPLETO

MASAJE
PULSANTE

ROCÍO

MASAJE/
REGADERA

ROCÍO/
REGADERA

REEMPLAZANDO EL CARTUCHO

Lo más importante para el mantenimiento de su Sistema de Filtro para la Ducha FrecaPure™, es reemplazando el Cartucho en un intervalo regular. Para asegurar que su Sistema continúe realizando para lo que fue probado y representado en la Hoja de Datos de Rendimiento "Performance Data Sheet", el Cartucho debe ser reemplazado cuando ocurra cualquiera de las siguientes: cada tres (3) meses, el flujo de agua disminuye, cuando usted nota que el agua tiene un olor diferente o la capacidad del Cartucho ha sido alcanzada.

1. Remueva la base del filtro girándolo en sentido del reloj hasta que sea separado del armazón del filtro. Mientras remuevas la base, el cartucho seguirá conectado con el armazón del filtro.

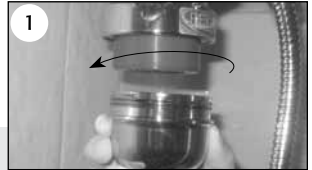

RECOMENDACIONES: Guantes de goma deben ser usados para evitar el contacto con contaminantes removidos por el uso del Cartucho.

2. Retire el cartucho usado del armazón del filtro y arrójealo al cesto de basura regular.
3. Retire el envoltorio sanitario de plástico del Cartucho nuevo. Inserte el nuevo Cartucho en la base del filtro y gírelo en sentido de las agujas del reloj, con el Armazón de Filtro hasta que sienta resistencia. No Apriete Demasiado.
4. Abra el agua fría y coloque la agarradera de la ducha directamente al drenaje de la tina.

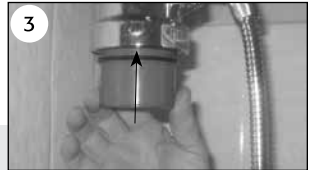
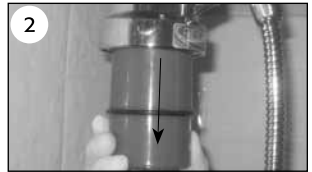

IMPORTANTE: Mientras esta sosteniendo la agarradera de la ducha dejando correr el agua por el drenaje de la tina, deje pasar unos minutos para que el agua ingrese al armazón del filtro. Cuando use el sistema por primera vez, deje que el sistema se limpie corriendo el agua por el drenaje, hasta que este limpia. Esto removerá cualquier partícula de carbono que haya quedado del proceso de fabricación, expulsará aire atrapado y permitirá que su Cartucho esté en condiciones para su uso normal. Este procedimiento se debe seguir cada vez que un Cartucho nuevo sea instalado.

5. Inspeccione por goteros en las conexiones. (Si agua gotea, refiérase a la sección: *Precauciones*, localizada bajo el título *Colocación e Instalación* de este manual).
6. Cierre el agua y conecte la agarradera de la ducha en el armazón de la ducha y alinéelo.

GUÍA PARA SOLUCIONAR PROBLEMAS

Condición:

El agua gotea por las conexiones como el collar o la manguera

Razón:

La empaquetadura se ha perdido o dañado.

Solución:

Desconecte la parte que este goteando e instale o inspeccione la empaquetadura. Si la empaquetadura esta dañada refiérase a la sección: Precauciones, localizada bajo el título Colocación e Instalación de este manual)

Condición:

Detecto que la presión del agua se ha reducido.

Razón:

El cartucho o el prefiltro pueden estar atorados.

Solución:

Primero reemplace el prefiltro que se encuentra en la parte superior del cartucho. Si la presión del agua no regresa, reemplace el cartucho.

Condición:

El sistema gotea entre el armazón del filtro y la base.

Razón:

El anillo de tipo "O" en el cartucho se puede haber perdido o dañado.

Solución:

Reemplace el anillo de tipo "O".

GARANTÍA LIMITADA
Productos de la marca Royal Prestige®

Royal Prestige
Filtro de la Ducha FrescaPure™
Modelo FP2000

Hy Cite Corporation ("Hy Cite") proporciona las siguientes garantías en su línea de productos Royal Prestige, al propietario original del producto, sea que lo haya comprado o se lo hayan obsequiado:

Hy Cite garantiza que su Filtro FrescaPure para la Ducha de Royal Prestige estará libre de defectos de material y mano de obra durante 1 año a partir de la fecha de compra.

Limitaciones en la Cobertura: Las garantías de Hy Cite sólo cubren el uso doméstico normal, y quedarán anuladas si el producto cubierto ha sido dañado por accidente; ha tenido un uso irracional o incorrecto; ha habido abuso o negligencia; ensamblaje, mantenimiento o servicio inapropiados; se ha usado para fines comerciales, o personas no autorizadas le han hecho reparaciones.

Garantías Implícitas: LA DURACIÓN DE CUALQUIER GARANTÍA IMPLÍCITA QUE EL COMPRADOR PUDIESE TENER ESTÁ LIMITADA AL MISMO PERÍODO DE TIEMPO DESCRITO EN LA GARANTÍA ESCRITA ESPECIFICADA ANTERIORMENTE PARA EL PRODUCTO BAJO COBERTURA. Algunos estados no permiten limitaciones en cuanto a la duración de una garantía implícita. En consecuencia, la limitación arriba descrita podría no serle aplicable a usted.

Funcionamiento de la Garantía: Si el producto cubierto no cumple con nuestra garantía, devuélvaselo a Hy Cite con el franco pagado, y Hy Cite decidirá si repararlo o reemplazarlo. Hy Cite podría reemplazar el producto con cualquier otro equivalente, o con uno que incorpore una nueva tecnología o diseño.

Devolución de Productos: Para obtener servicio conforme a la garantía, envíe el producto a nuestro Centro de Servicio.

Centro de Servicio.
Hy Cite Corporation
Centro de Servicio Royal Prestige
2115 Pinehurst Drive
Middleton, WI 53562
1-800-279-3373

Daños durante el Envío: Hy Cite reemplazará, sin costo alguno, cualquier producto cubierto que resulte dañado durante el envío, si usted nos lo notifica en un periodo de 30 días tras haber recibido el producto. Simplemente, póngase en contacto con el Centro de Servicio de Royal Prestige. Como condición para reemplazarlo, se podría requerir que usted tenga el producto disponible para que Hy Cite pase a recogerlo, el costo de lo cual que también quedará cubierto.

Opción de Compra: Si su producto cubierto resulta dañado por un incendio o tormenta, o es robado, usted podría comprar un producto para reemplazarlo y pagaría la mitad (50%) del precio actual de venta al por menor. Para recibir este descuento es necesario presentar un informe válido del departamento de bomberos o de policía.

Limitación de Recursos Legales: Ningún Representante ni otras personas están autorizados para asumir en nombre de Hy Cite cualquier otra responsabilidad en relación con la venta de los productos cubiertos. La reparación o el reemplazo, a criterio de Hy Cite, debe ser su único recurso legal conforme a esta garantía y en ningún caso Hy Cite será responsable por daños y perjuicios incidentales o indirectos, pérdidas o gastos. Algunos estados no permiten la exclusión o limitación de daños y perjuicios incidentales o indirectos. En consecuencia, dicha limitación o exclusión podría no serle aplicable a usted.

Derechos Legales: Esta garantía le da derechos legales específicos, y usted podría tener otros derechos que varían de Estado a Estado.

Para más información acerca de los productos de Hy Cite con la marca Royal Prestige, visite nuestra página web: www.royalprestige.com.

Hy Cite Corporation
333 Holtzman Road
Madison, WI 53713

*Due to continuing product development and research,
final specification and/or appearance may vary.*

Exclusively distributed by:

ROYAL PRESTIGE

2115 Pinehurst Drive, Middleton, WI 53562-2528

www.RoyalPrestige.com • © 2006 Royal Prestige • Printed in USA

Reproduction of this printed material is prohibited

1-404-0060

FRESCAPURE™